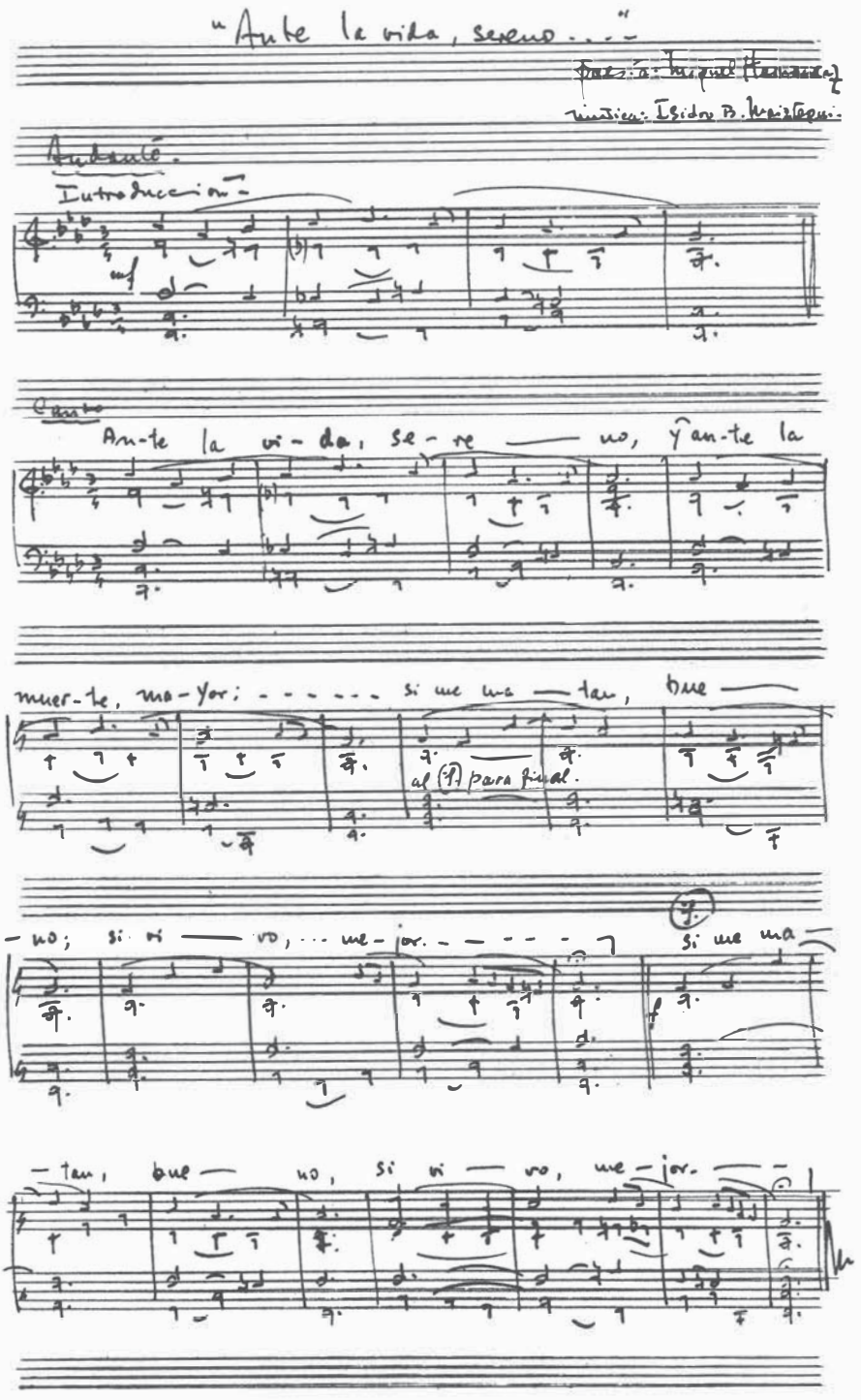
"Ante la vida, sereno..."
Andante
Introducción
Canto
An-te la vi-da, se-re — no, y an-te la
muer-te, ma-yor; - - - - - si me ma — tan, bue —
al (𝄋) para final.
— no; si vi — vo, ... me-jor. - - - - -
si me ma —
— tan, bue — no, si vi — vo, me-jor. — —