¡A divertirse!

CONCHA MORENO
Universidad de Málaga

1. Acróstico poético

Con las sílabas que te damos más abajo, completa este acróstico y encontrarás una frase del poeta español Gabriel Celaya, que vivió entre 1911 y 1991.

-GRIMA	-NÍPULO
-CO	-GAMENTO
-XITO	-LLETA
-LENCIO	-TIL
-NUNCIO	-BILIDAD
-CRITO	-NESTO
-DÉCIMO	-BO
-TE	-MERO

RO - AR - UN - TU - ES - LA - PO - CAR - E - DA - A - DE - FU - MA - SI - GA.

2. Revuelto hispanoamericano

Se nos han mezclado aquí autores, obras y países. A ver si puedes ordenarlos en las columnas que te damos más abajo.

Cuba - El mundo es ancho y ajeno - Guatemala - Marcela Serrano - Perú - Chile - Hombres de maíz - Café nostalgia - Laura Esquivel - Argentina - Zoé Valdés - México - Ciro Alegría - El albergue de las mujeres tristes - Miguel Ángel Asturias - Las armas secretas - Como agua para chocolate - Julio Cortázar.

PAÍS	AUTOR	OBRA

3. Como decía mi abuela

Mis amigos saben que me gustan los refranes, muchos me los enseñó mi abuela. Pero hoy no sé qué pasa, todo se me descoloca. A ver si me ayudáis a poner cada refrán con su mitad perdida.

1. *A quien madruga*	**a.** *y te diré quién eres.*
2. *El que se pica*	**b.** *que todos son de su condición.*
3. *No por mucho madrugar*	**c.** *ajos come.*
4. *El que a buen árbol se arrima*	**d.** *Dios le ayuda.*
5. *Dime con quién andas*	**e.** *amanece más temprano.*
6. *Cree el ladrón*	**f.** *buena sombra le cobija.*

4. Sopa de letras musical

Tienes que encontrar cinco países de habla hispana y cinco bailes o ritmos típicos de los mismos.

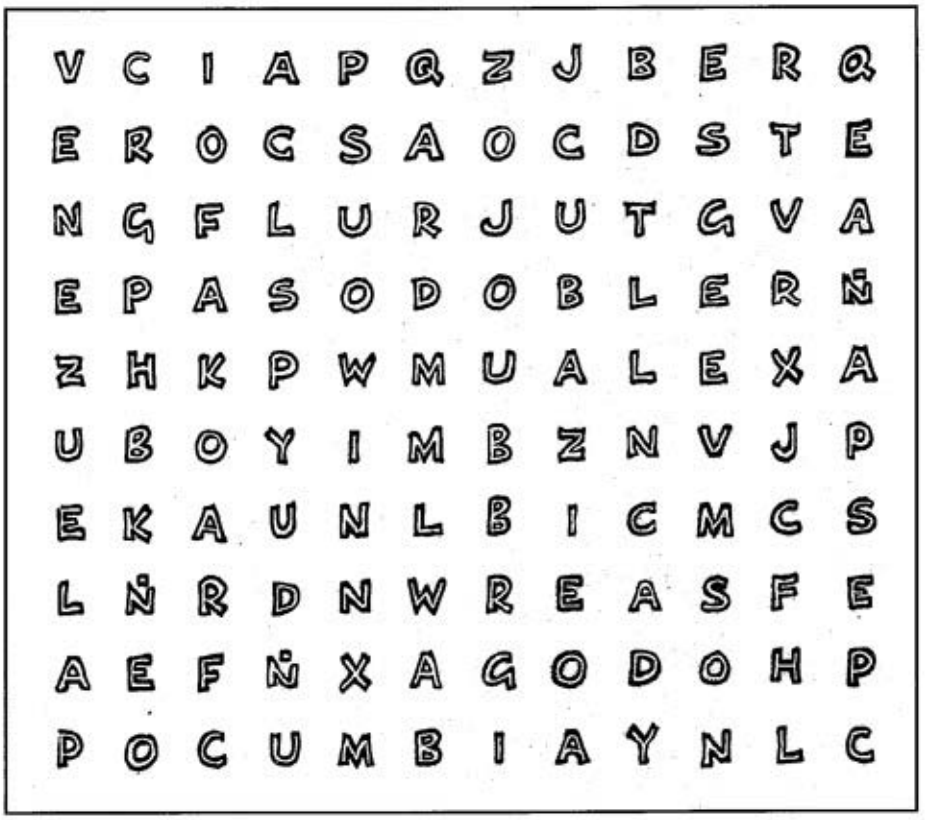

Ahora tienes que asociar el ritmo con el país:

PAÍS	RITMO

5. Un poco de cultura general

1. *Simón Bolívar es conocido como:*

   a. El Liberador
   b. El Libertador
   c. El Librador

2. *«Pido la paz y la palabra» es una obra de:*

   a. Blas de Otero
   b. Gabriel Celaya
   c. Miguel Hernández

3. *Una quena es:*

   a. Una fruta
   b. Un instrumento
   c. Un baile

4. *Cigales es una región española famosa por:*

   a. Sus vinos
   b. Sus mariscos
   c. Su Semana Santa

5. *Una de estas obras no es de la desaparecida directora de cine Pilar Miró:*

   a. «El perro del hortelano»
   b. «Gary Cooper, que estás en los cielos»
   c. «Entre rojas»

6. *El mojo picón es un plato típico de:*

   a. Cuba
   b. Canarias
   c. Castilla-La Mancha

7. *El Arco de Cuchilleros está en el casco antiguo de:*

   a. Madrid
   b. Jaén
   c. Albacete

8. *El pisco es una bebida típica de:*

   a. México
   b. Argentina
   c. Perú

9. *El cantante chileno Víctor Jara era de profesión:*

   a. Maestro
   b. Carpintero
   c. Periodista

10. *El hornazo es una especie de empanada que se come después de Semana Santa en:*

    a. Málaga
    b. Salamanca
    c. Valencia

Soluciones

1. **«La poesía es un arma cargada de futuro.»**

2.

PAÍS	AUTOR	OBRA
Argentina	Julio Cortázar	El albergue de las mujeres tristes
Chile	Marcela Serrano	Las armas secretas
Cuba	Zoé Valdés	Café nostalgia
Guatemala	Miguel Ángel Asturias	Hombres de maíz
México	Laura Esquivel	Como agua para chocolate
Perú	Ciro Alegría	El mundo es ancho y ajeno

3. **1-d; 2-c; 3-e; 4-f; 5-a; 6-b.**

4.

PAÍS	RITMO
Colombia	Cumbia
Cuba	Son
España	Pasodoble
Perú	Marinera
Venezuela	Joropo

5. **1-b; 2-a; 3-b; 4-a; 5-c; 6-b; 7-a; 8-c; 9-a; 10-b.**