CONFERENCIAS PLENARIAS




D.ª Judith Liskin-Gasparro, U. de Iowa (27-09-06)




D. J. Javier Mangado, U. de La Rioja (28-09-06)




D.ª Emma Martinell, U. de Barcelona (29-09-06)

MESA REDONDA



Kim Griffin (Middlebury College in Spain), Teresa Bordón (U. Autónoma de Madrid), Fabián González (U. de La Rioja), Raquel Pinilla (U. Rey Juan Carlos) (29-09-2006)

ACOGIDA, INAUGURACIÓN, COMUNICACIONES Y TALLERES, RECEPCIÓN EN EL AYUNTAMIENTO (27-09-06)



SAN MILLÁN DE LA COGOLLA (MAÑANA).
COMUNICACIONES Y TALLERES (LOGROÑO) (28-09-06)

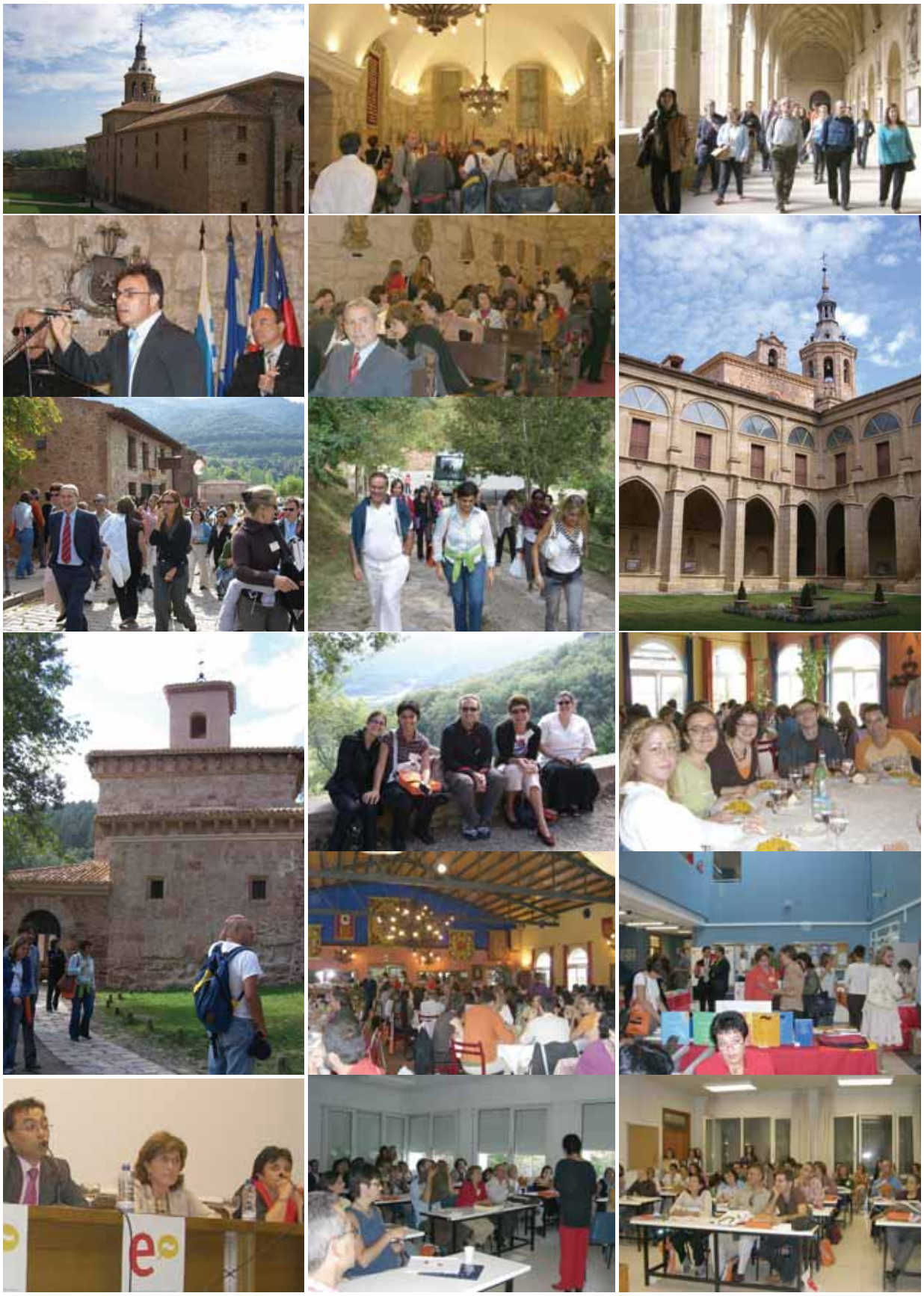

COMUNICACIONES Y TALLERES, BODEGAS JUAN ALCORTA,
CLAUSURA DEL CONGRESO (29-09-06)



EXCURSIÓN (LAGUARDIA, ELCIEGO, BRIONES Y SAN ASENSIO) (30-09-06)

