El español, lengua del mestizaje y la interculturalidad

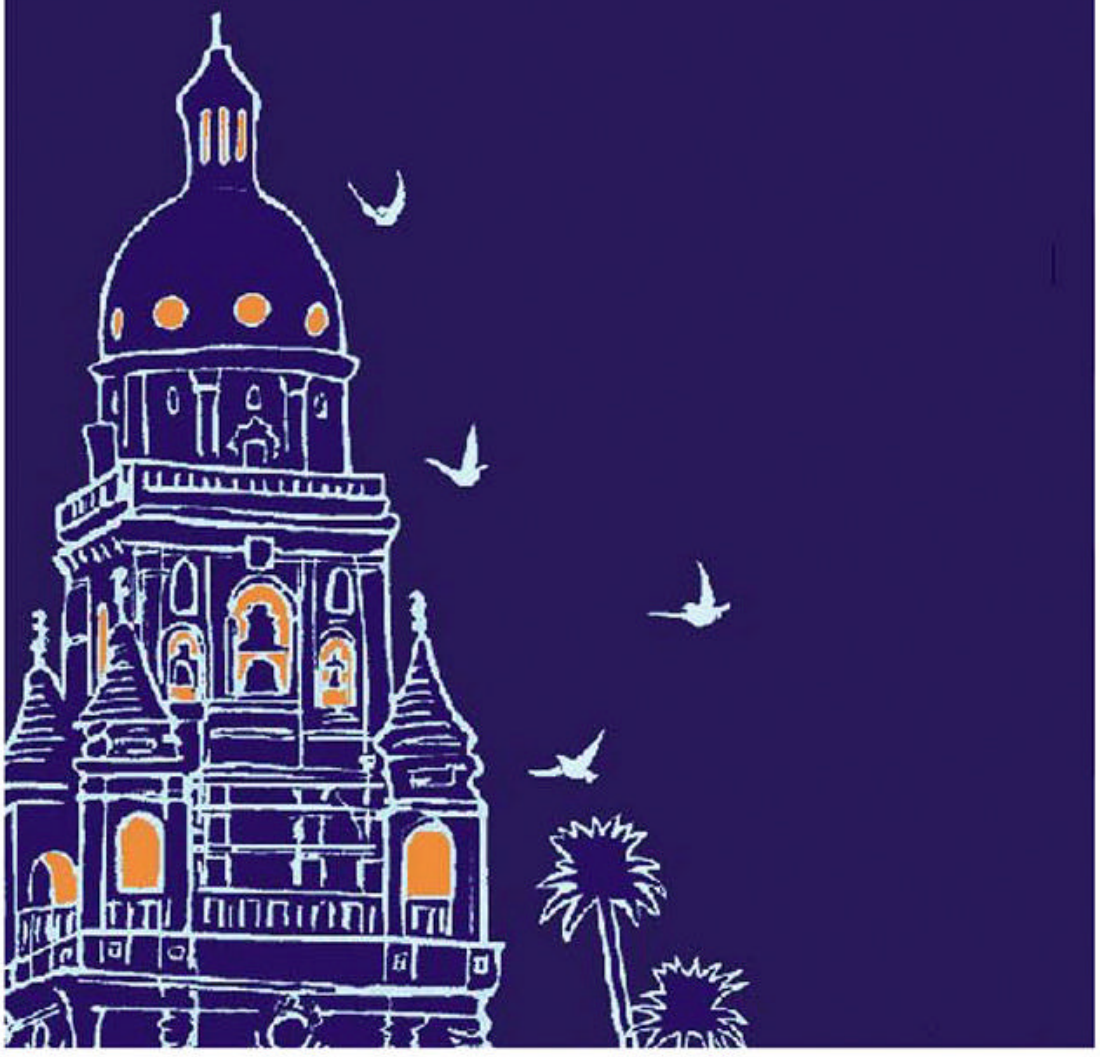

Editores: Manuel Pérez Gutiérrez
José Coloma Maestre

Centro Virtual Cervantes

El español, lengua del mestizaje y la interculturalidad

Editores
Manuel Pérez Gutiérrez
José Coloma Maestre

ASELE. Actas XIII (2002). Cubierta anterior y primeras
Centro Virtual Cervantes

Actas del XIII Congreso Internacional de la Asociación para la Enseñanza del Español como Lengua Extranjera

ASELE

Murcia, 2-5 de octubre de 2002

© de sus respectivos autores.

Editores: Manuel Pérez Gutiérrez
José Coloma Maestre
ISBN.: 84-607-8687-0
Madrid, septiembre de 2003

No está permitida la reproducción total o parcial de este CD-ROM ni de ninguno de sus contenidos sin el permiso previo y por escrito de los titulares del Copyright.
Reservados todos los derechos.

Centro Virtual Cervantes